

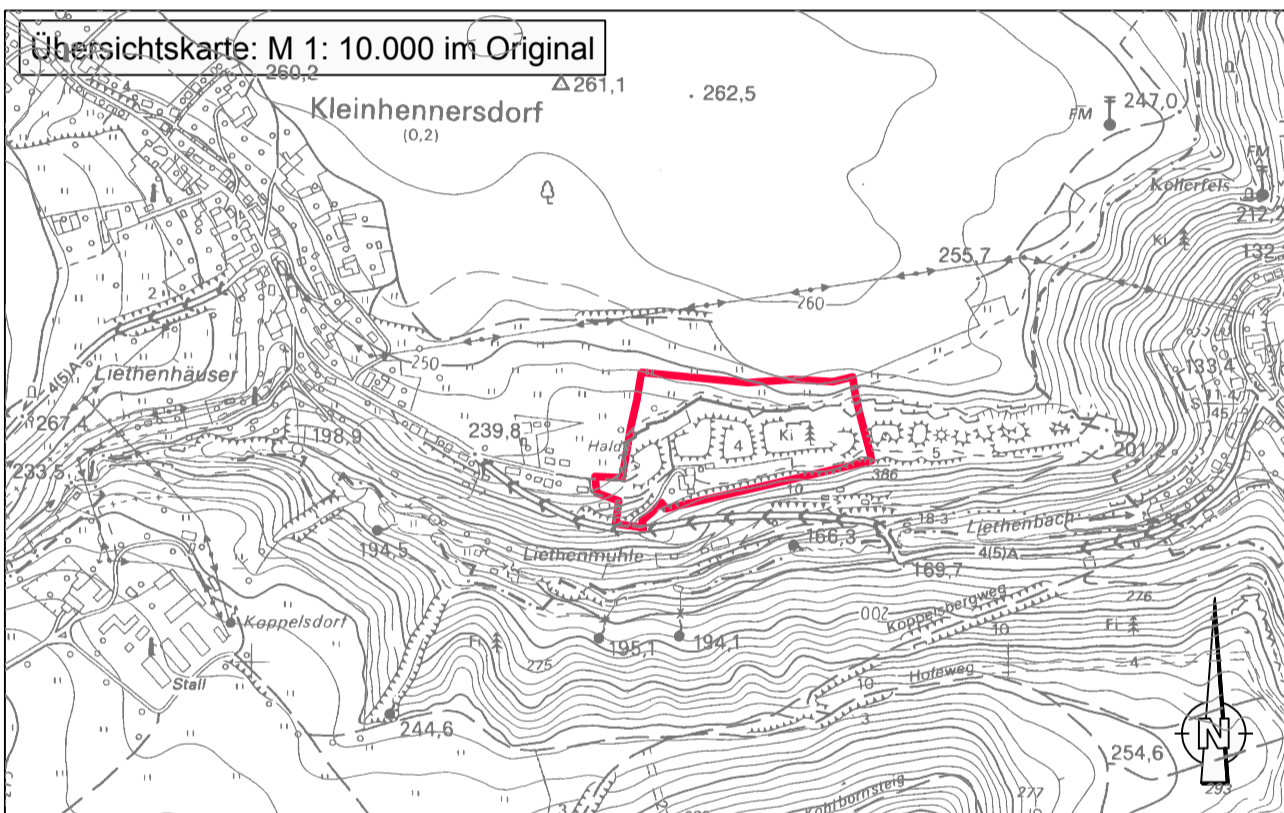

Legende Bestand: Realnutzung und Biotypen im Jahr 2011*

Wälder und Forsten	CIR-Code**	Biopotwert***
Sonstiger Laub-Nadel-Mischforst	01.09.400	19
Gestuffer Waldrandbereich	01.10.200	25
Gebüsche, Hecken und Gehölze		
Einzelbaum	02.02.430	23
Grünland		
Magere Frischwiese	06.02.110	30
Artenarmes Ansaatgrünland	06.03.000	6
Dörfliche Ruderalflur	07.03.300	15
Anthropogene Sonderflächen		
Anthropogene Gesteinsaufschüttung	09.06.100	15
Siedlungsbereiche, Infrastruktur- und Industrieanlagen		
Sonstige Grünflächen	11.03.000	10
Einzelanwesen (Ferienanlage)	11.03.350	5
Sonstige versiegelte Plätze	11.04.400	0
Unversiegelte Flächen, Parkplatz	11.04.450	2
Sonstige Aufschüttungen, mit Vegetation (abgedeckte Halde)	11.05.300	10

* Nach Absprachen mit der Nationalparkverwaltung, Termin 06.04.2021
 ** Kartiereinheiten der Biotypenliste Sachsen
 *** Bewertung der Biotypen nach der "Handlungsempfehlung für die Bewertung und Bilanzierung von Eingriffen im Freistaat Sachsen" (SMUL, Mai 2009)

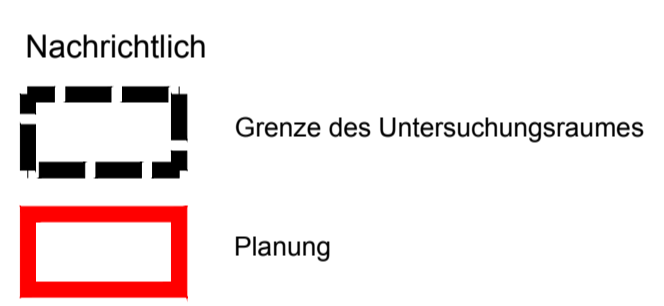

Immo-Lt Verwaltungs GmbH
 BEBAUUNGSPLAN
 "HOTEL / PENSION AM BERGWALD"
Planfassung

GRÜNORDNUNGSPLAN
Karte 1: GRÜNORDNERISCHE BESTANDS-AUFNAHME UND BEWERTUNG

STAND: 25.08.2021
 MASSSTAB: 1 : 500

BEARBEITER BEBAUUNGSPLAN:

BEARBEITER GRÜNORDNUNGSPLAN:

architekturbüro kuma KURDORT GÖHRISCH

Schulz
 UmweltPlanung
 Schössergasse 10
 01796 Pirna
 Tel.: (03 50 1) 4 60 05 - 0
 Fax: (03 50 1) 4 60 05 - 18
 info@schulz-umwelplanung.de